

Öffentliche Bekanntmachung des Stadtentwicklungsverbandes Ulm/Neu-Ulm



Sechste Satzung zur Änderung der Satzung des Stadtentwicklungsverbandes Ulm/Neu-Ulm

vom 14. April 2016

Der Stadtentwicklungsverband Ulm/Neu-Ulm erlässt auf Grund von Art. 44 Abs. 1 des Gesetzes über die kommunale Zusammenarbeit in der Fassung der Bekanntmachung vom 20.06.1994, zuletzt geändert durch Art. 9a Abs. 5 des Gesetzes vom 22.12.2015 (GVBl. S. 458), durch Beschlüsse vom 10.10.2013, 14.04.2015 und 12.01.2016 seiner Verbandsversammlung folgende Satzung:

Satzung zur Änderung der Satzung des Stadtentwicklungsverbandes Ulm/Neu-Ulm

vom 14.04.2016

Der Stadtentwicklungsverband Ulm/ Neu-Ulm hat in seiner Sitzung am 14.04.2016 folgende Satzung beschlossen:

§ 1

Anlage 3 wird wie folgt geändert: Die Fläche des Grundstücks Fl. Nr. 984/14 wird dem Verbandsgebiet des Stadtentwicklungsverbandes Ulm/Neu-Ulm zugeordnet.

Die Koordinaten lauten:

Zähler	RW	HW	
104	4353213,71	5363070,44	fällt weg
120	4353236,91	5363032,82	neu
121	4353196,48	5363023,29	neu

§ 2

1. In § 8 der Verbandssatzung werden die Worte „*der Verbandsausschuss als beschließender Ausschuss und*“ gestrichen.

2. Die §§ 13 bis 15 der Verbandssatzung werden gestrichen.
3. In § 12 der Verbandssatzung werden in
 - a) Abs. 2 Nr. 6 die Wertangabe „3 Mio. DM“ gestrichen und ersetzt durch „250.000 Euro“
 - b) Abs. 2 Nr. 7 die Wertangabe „3 Mio. DM“ gestrichen und ersetzt durch „200.000 Euro“
4. In § 18 Abs. 3 Nr. 9 werden die Worte BAT Va gestrichen und ersetzt durch die Worte „Entgeltgruppe 8 des TV ö. D.“.

§ 3

Das Verbandsgebiet des Stadtentwicklungsverbandes Ulm/Neu-Ulm wird erweitert um die auf Ulmer Markung liegenden Gebiete (Anlage 1):

- Science Park III Teil 1 (Sondergebiet Forschung und Entwicklung) – am oberen Eselsberg
- Mergelgrube im Ulmer Norden (Güterverkehrszentrum 3. BA)
- Himmelweiler

Die bisherigen Anlagen 1-3 für das Zweckverbandsgebiet in Ulm/Neu-Ulm werden ergänzt durch die neuen Übersichtspläne Science Park III Teil 1, Mergelgrube, Himmelweiler vom 06.07.2015 (Maßstäbe 1:5300, 1:5400, 1:4300).

§ 4

Die Satzung tritt am Tag nach der letzten Bekanntmachung in Kraft.“

Neu-Ulm, den 30.05.2017



Gerold Noerenberg
Verbandsvorsitzender

**Anlage:
Pläne**

Die Satzung kann im Rathaus Neu-Ulm, 1. Stock, Zimmer 117, eingesehen werden.

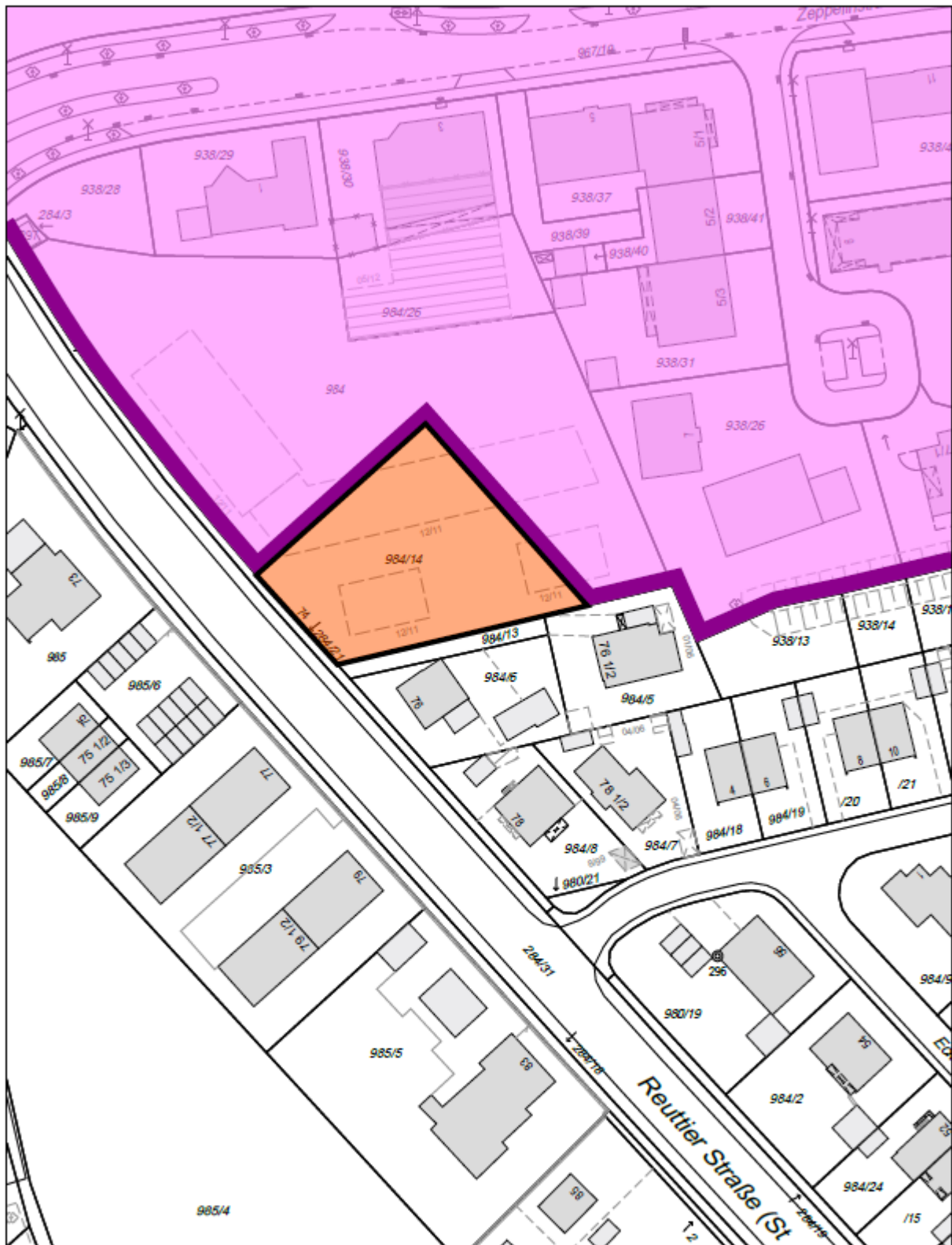
Tag der Veröffentlichung: 26.04.2018



		Nicht amtlicher Auszug aus dem Geographischen Informationssystem der Stadt Neu-Ulm 326304	
Erweiterung SUN-Gebiet "Finninger Straße"		Maßstab: 1:1000	
Anlage zu § 1 der 6. Satzung zur Änderung der Satzung des Stadtentwicklungsverbandes Ulm/Neu-Ulm v. 30.05.2017		Datum: 28.06.2013	
Bemerkung: Neu-Ulm		i. A.	
Zur Maßentnahme bedingt geeignet!		Kartenblatt: 1350	
			
		In der Darstellung der Grenzen können Veränderungen berücksichtigt sein, die noch nicht in das Grundbuch übernommen sind. Der Gebäude- und Topographiebestand kann vom örtlichen Bestand abweichen	

Erweiterung Verbandsgebiet SUN

Anlage zu § 3 der 6. Satzung zur Änderung der Satzung des Stadtentwicklungsverbandes Ulm/Neu-Ulm vom 30.05.2017

Science Park III Teil 1

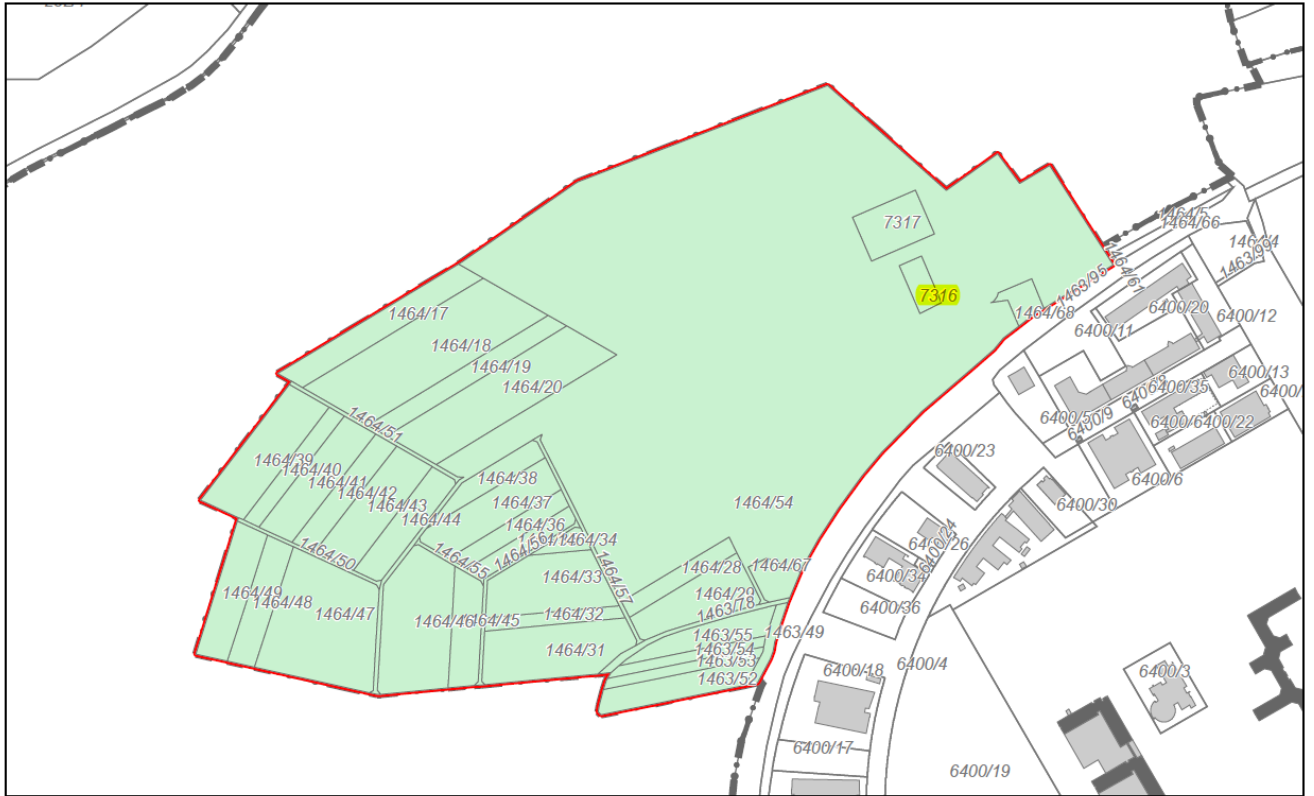

(C) Stadt Ulm, Abteilung Vermessung

Erstellt am 06.07.2015

1:5.300

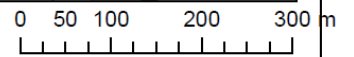

Erweiterung Verbandsgebiet SUN

Anlage zu § 3 der 6. Satzung zur Änderung der Satzung des Stadtentwicklungsverbandes Ulm/Neu-Ulm vom 30.05.2017

Himmelweiler

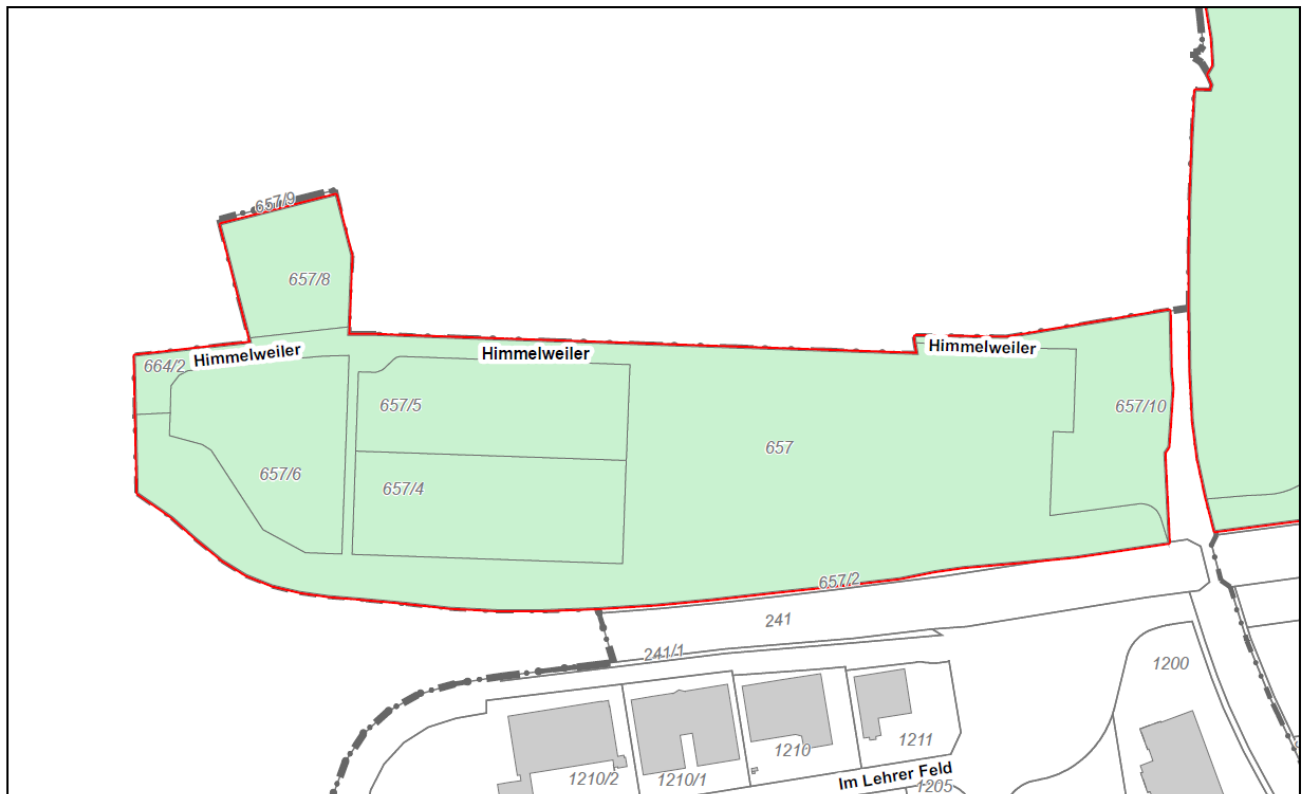

(C) Stadt Ulm, Abteilung Vermessung

Erstellt am 06.07.2015

1:4.300

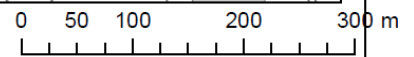

Erweiterung Verbandsgebiet SUN

Anlage zu § 3 der 6. Satzung zur Änderung der Satzung des
Stadtentwicklungsverbandes Ulm/Neu-Ulm vom 30.05.2017

Mergelgrube

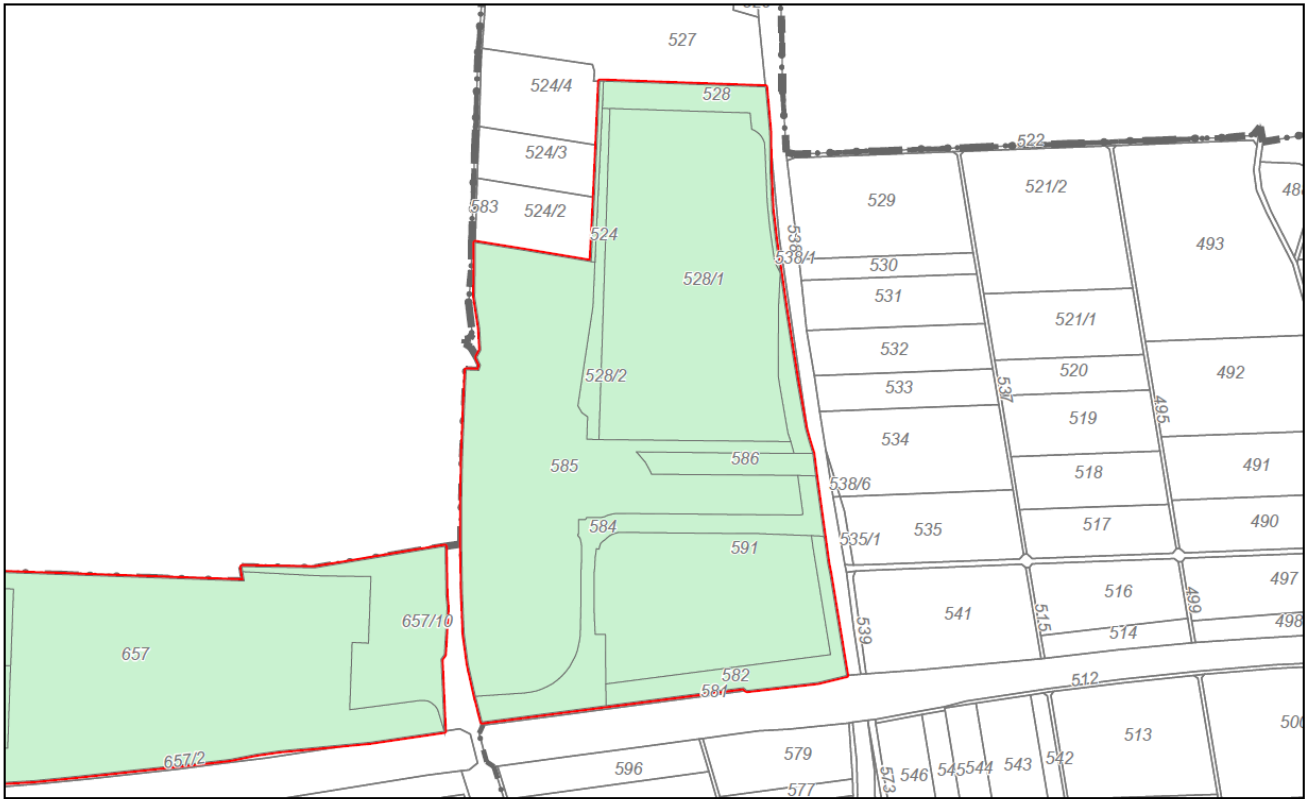

(C) Stadt Ulm, Abteilung Vermessung

Erstellt am 06.07.2015

1:5.400

