Stadt Ulm

ulm

Stadt Ulm
Stadtplanung, Umwelt, Baurecht

# Lärmkartierung 2022 (Stufe IV)
gem. § 47c Bundes-Immissionsschutzgesetz

Lärmkarte

Quellengruppe: Straßenbahn
Lärmindex: LDEN (24 h)

| Objekte | Lärmindex | |
|---|---|---|
| Schiene<br>Haus<br>Brücke | ab 55 dB bis 59 dB<br>ab 60 dB bis 64 dB<br>ab 65 dB bis 69 dB<br>ab 70 dB bis 74 dB<br>ab 75 dB<br><br>Berechnungshöhe: 4 m<br>Rasterauflösung: 10 m x 10 m | N<br><br>M 1:20000 |

Geobasisdaten der Stadt Ulm © Stadt Ulm, Abteilung Vermessung

Bearbeitung:

schall.tech
Ingenieurbüro Fend
86316 Friedberg
www.schall.tech

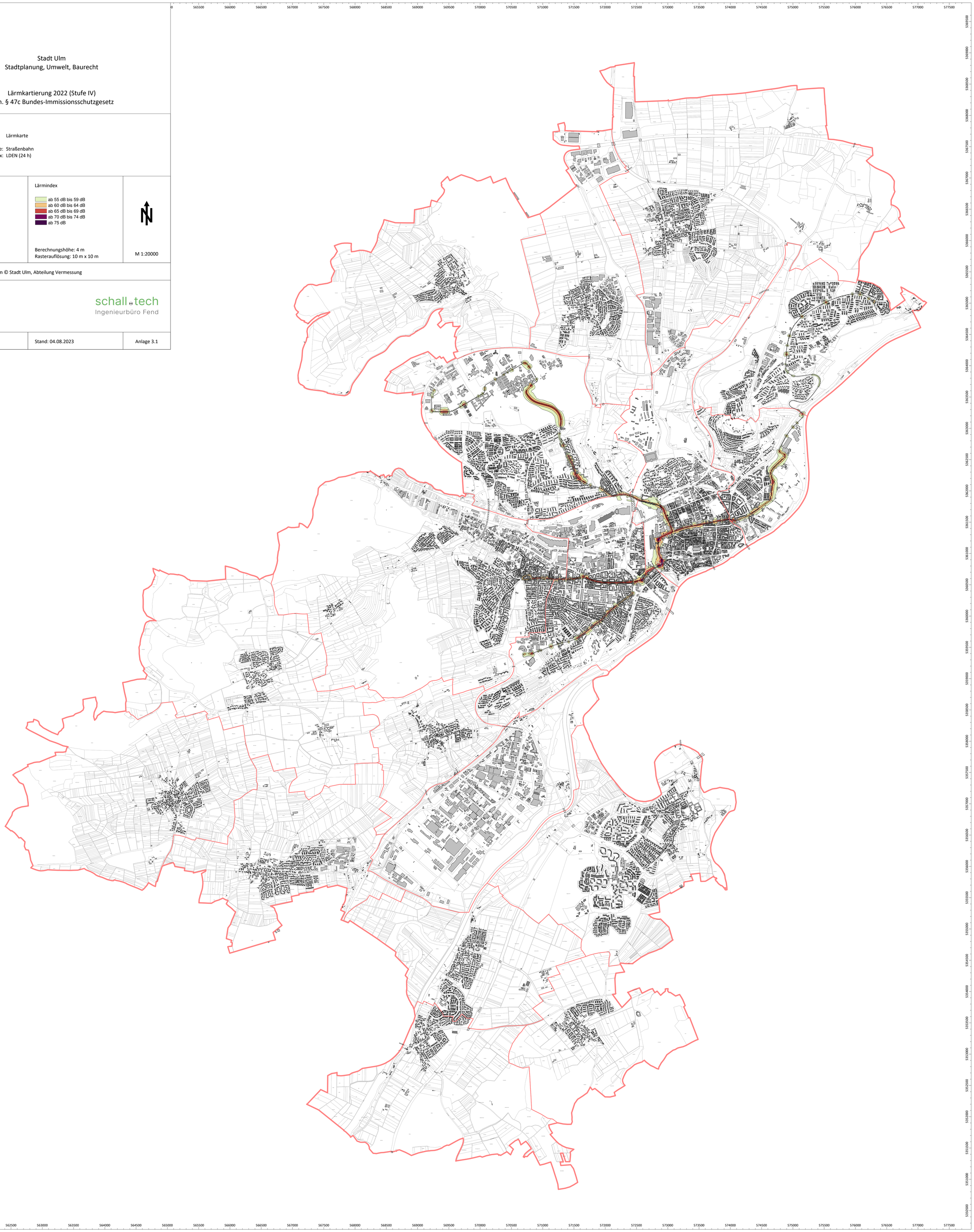

| Bericht Nr. 160-108/02 | Stand: 04.08.2023 | Anlage 3.1 |
|---|---|---|