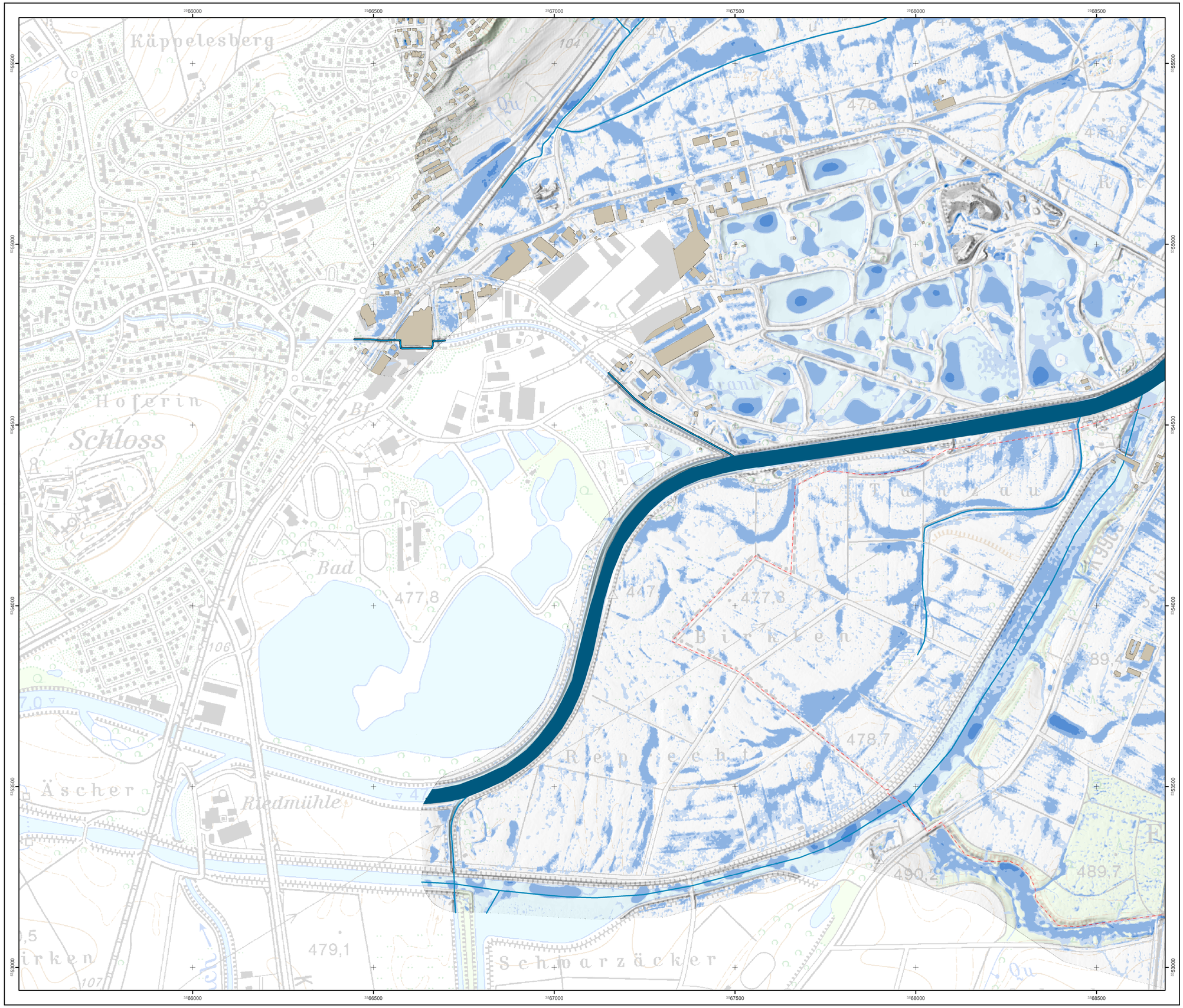

Starkregengefahrenkarte

Maximale Überflutungstiefen
Außergewöhnliches Abflussereignis, verschlämmt

Legende:

Überflutungstiefen

- 3 - 10 cm
- > 10 - 50 cm
- > 50 - 100 cm
- > 100 cm

Sonstige

- Gewässer oberirdisch
- Gewässer verdolt
- HWGK-Gewässer
- Gemeindegrenzen
- Gebäude

Projekttitel:

Kommunales Starkregenrisikomanagement für Ulm

Datengrundlage:

"Grundlage: Daten aus dem Räumlichen Informations- und Planungssystem (RIPS) der Landesanstalt für Umwelt, Messungen und Naturschutz Baden-Württemberg; 21.12.2016"

"Geobasisdaten © Landesamt für Geoinfomation und Landentwicklung Baden-Württemberg, www.lgl-bw.de, Az.: 2851.9-1/19"

Geodätische Grundlagen:

Abbildung: Gauß-Krüger
Projektion: Transverse Mercator
Datum: Bessel 1841

Auftraggeber:

Stadt Ulm
Marktplatz 1
D-89073 Ulm

Stadt Ulm
ulm

Bearbeitung:

geomer GmbH

Im Breitspiel 11b
D-69126 Heidelberg

geomer
GEOINTELLIGENCE AND BEYOND

Bearbeitungsstand: Dezember 2019

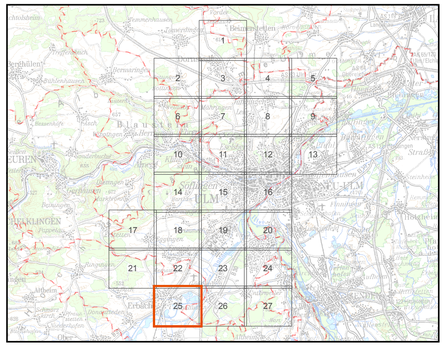

0 250 500 m

N